قیمت ۲۰۰۰ تومان / شماره ۲۰۵۸

روزنامه صبح
سیاسی، اجتماعی، اقتصادی

توسعه ایرانی

toseeirani.ir

چهارشنبه ۵ آذر ۱۴۰۴ / ۵ جمادی‌الثانی ۱۴۴۷ / ۲۶ نوامبر ۲۰۲۵

روزنامه الاخبار خبر داد:

ترامپ اختیار میانجیگری میان ایران و آمریکا را به بن‌سلمان داد

سیاست ۲

«سعید زرندی» خبر داد؛

افق تازه فولاد مبارکه در پایداری صنعتی و حکمرانی ESG

بنگاه‌ها ۵

بازنشستگان فعلا در صف‌های طولانی مراکز درمانی تامین اجتماعی منتظر بمانند

تعلیق بیمه تکمیلی؛ گروکشی در دقیقه ۹۰

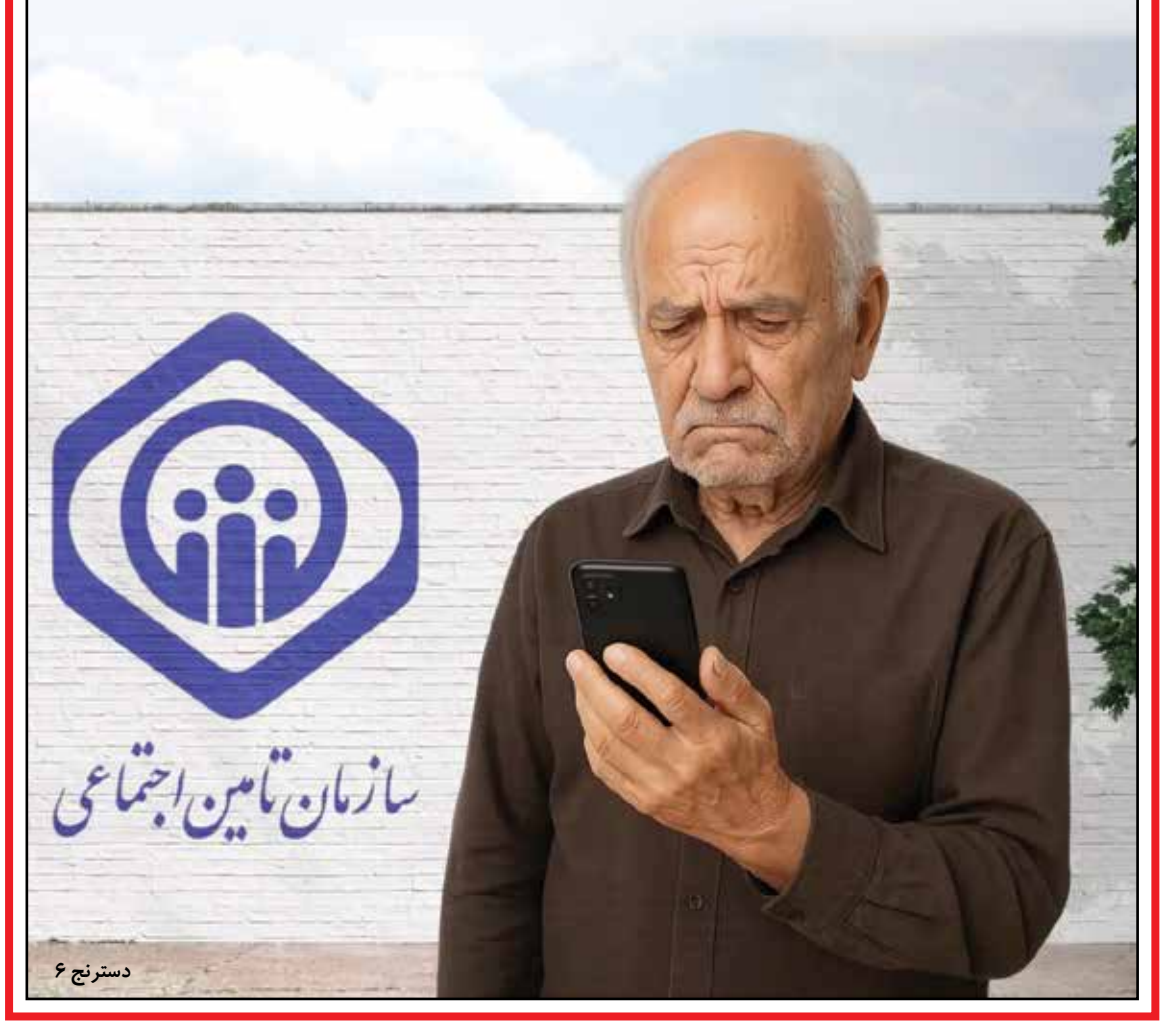

دسترنج ۶

استعفا در پاستور؛
وقتی تکذیبیه‌ها نتوانست گمانه‌زنی‌ها را فرونشاند؛

عارف و معمای نخواستن‌ها

این روزها، پاستور بیش از آنکه نماد ثبات و اجرای برنامه‌های کلان باشد، به صحنه نبردی خاموش میان جناح‌های داخلی دولت و هجمه‌های بی‌امان بیرونی تبدیل شده است. در حالی که هنوز غبار حواشی انتصاب‌های جنجالی (مانند اسماعیل سقاب‌اصفهانی) فرو ننشسته، خبرهایی از جنس «خداحافظی» قلب دولت مسعود پزشکیان را نشانه رفته‌است. محمدرضا عارف، معاون اول رئیس جمهور و چهره نمادین جریان اصلاحات در کابینه، در کانون این طوفان شایعات قرار دارد؛ شایعاتی که با تکذیبیه‌های رسمی آغاز شد، اما با سکوت معنادار خود عارف و اطرافیانش، جدیتی هشداردهنده یافته است. این ماجرا، صرفاً یک هیجان خبری نیست؛ بلکه بازتابی از ناهماهنگی‌های ساختاری و شکاف‌های عمیقی است که از همان روزهای آغازین دولت چهاردهم، زیر پوست «وفاق ملی» در حال رشد بوده است. پرسش اصلی این است؛ چرا بر سر نخواستن مردی که قرار بود ستون فقرات اجرایی دولت باشد، اینچنین دعواست؟ و عملکرد او در این دوره پرحاشیه چگونه بوده است؟ شایعه استعفای عارف ابتدا توسط یک روزنامه اینترنتی (فراز) منتشر و بلافاصله با واکنش‌هایی از سوی دولت مواجه شد. الیاس حضرتی، رئیس شورای اطلاع‌رسانی دولت، با قاطعیت این اخبار را تکذیب کرد و آن را از جنس همان «شایعات فضای مجازی» دانست که پیش‌تر دامنگیر رئیس جمهور و وزرا شده بود. حسین سیمایی، وزیر علوم، نیز این اخبار را «شبیه طنز» خواند و تأکید کرد که در داخل دولت «اصلاً هیچ خبری نیست.» اما این تکذیبیه‌ها نتوانستند آتش گمانه‌زنی‌ها را خاموش کنند. رسانه‌های نزدیک به جریان رقیب، به‌ویژه روزنامه صبح نو (نزدیک به قالیباف)، با تیتر «عارف می‌رود؟» مدعی شدند که معاون اول درخواست استعفا داده اما پزشکیان هنوز آن را نپذیرفته است. این رسانه‌ها، دلیل اصلی این کناره‌گیری را محدود شدن نقش عارف و اختلافات او با دو چهره کلیدی دیگر در هسته دولت، یعنی جعفر قائم‌پناه (معاون اجرایی) و محسن حاجی‌میرزایی (رئیس دفتر)، عنوان کردند. سکوت عارف و دفترش، در کنار انتشار گزارش‌هایی مانند گزارش روزنامه اصولگرای خراسان با تیتر کنایه‌آمیز «جعفر ولش کن»، که این ماجرا را «نشانه‌ای از ناهماهنگی ساختاری و حس حاشیه‌نشینی در بدنه عالی دولت» توصیف کرد، نشان داد که ریشه این تنش‌ها فراتر از یک جنگ رسانه‌ای ساده است. بخش عمده‌ای از این تنش‌ها به عملکرد محمدرضا عارف در دوره معاون اولی و جایگاه او در ساختار قدرت دولت پزشکیان بازمی‌گردد...

سیاست ۲

«شایان آرانی» در تحلیل اظهارات اخیر وزیر اقتصاد مبنی بر جذب سرمایه‌های مردمی پیش‌بینی کرد:

احتمال تکرار خطر تامین کسری بودجه از بازار سرمایه

چرتکه ۳

براساس مصوبه هیات وزیران؛

نرخ سوم بنزین ۵۰۰۰ تومان اعلام شد

چرتکه ۳

لاریجانی:

همکاری‌های ایران و پاکستان به صلح منطقه کمک می‌کند

سیاست ۲

تنش‌های بی‌سابقه چین و ژاپن، نظم امنیتی شرق آسیا را دگرگون می‌کند؟

تایوان، محور جدید منازعه در شبه جزیره کره

جهان ۸

گروسی:

آژانس خواستار تعامل کامل با ایران است

سیاست ۲

بررسی موضوع استیضاح وزرا در هیأت رئیسه مجلس

سیاست ۲

شکایت دوباره دادستانی از کواکبیان

سیاست ۲

قلعه‌نویی برای حفظ جایگاهش روی نیمکت تیم ملی، بازی جدیدی را شروع کرده است

رویافروشی ژنرال

آدرنالین ۸

آگهی مزایده عمومی

نوبت دوم

شهرداری قیامدشت در نظر دارد نسبت به برگزاری مزایده عمومی با موضوع مشروحه ذیل به استناد به آیین نامه مالی شهرداری ها از طریق درگاه سامانه تدارکات الکترونیک دولت (ستاد) اقدام نماید.

ردیف	عنوان مزایده	مبلغ برآورد کارشناسی شده سالانه(ریال)	میزان سپرده شرکت در مزایده(ریال)
۱	اجاره مجموعه ورزشی امام علی(ع) شهر قیامدشت	۴۶,۸۰۰,۰۰۰,۰۰۰	۲,۳۴۰,۰۰۰,۰۰۰

لذا از متقاضیان (صرفاً اشخاص حقوقی)واجدالشرایط که دارای فعالیت مرتبط با موضوع فوق می باشند، بدینوسیله دعوت بعمل می آید جهت شرکت در مزایده مذکور مطابق شرح ذیل اقدام نمایند :

۱- نحوه دریافت اسناد مزایده:
از درگاه سامانه تدارکات الکترونیکی دولت (ستاد) به آدرس www.setadiran.ir انجام خواهد شد .

۲- آخرین مهلت ارسال و تحویل پیشنهادات و پاکات اسناد مزایده:
تمامی پاکات (الف،ب،ج) به صورت الکترونیکی طبق تاریخ مندرج در سامانه ستاد بارگذاری شود.
پاکت الف حاوی (تضمین سپرده شرکت در مزایده)و پاکت ب حاوی اسناد و مدارک شرکت و شرایط شرکت در مزایده تا پایان وقت اداری روز قبل از بازگشایی به صورت فیزیکی به دبیرخانه شهرداری واقع در بزرگراه امام رضا(ع) شهر قیامدشت-بلوار آزادی تقاطع-بلوار امام خمینی(ره) تحویل شود .

۳- زمان و محل بازگشایی پاکات اسناد مزایده: مطابق تاریخ و ساعت مندرج در سامانه ستاد ، در دفتر شهردار ،واقع در شهرداری قیامدشت می باشد .

۴- سپرده برنده دوم و سوم پس از تنظیم قرارداد با برنده اول مسترد خواهد شد .
۵-دارا بودن سابقه فعالیت موثر در خصوص موضوع مزایده (بهره برداری از اماکن ورزشی) الزامی می باشد.
۶- اخذ مجوز بهره برداری ، از اداره کل ورزش و جوانان استان تهران توسط برنده مزایده الزامی می باشد
۷- مدت اجاره یکساله می باشد که در صورت رضایت موجر برای سال دوم بر اساس قیمت کارشناسی قابل تمدید خواهد بود
۸- به پیشنهادات فاقد مدارک معتبر ترتیب اثر داده نخواهد شد .
۹- داشتن رزومه کافی الزامی میباشد در صورت عدم ارائه مستندات کافی پاکت پیشنهاد قیمت بازگشایی نخواهد گردید .
۱۰- شهرداری در رد یا قبول هریک یا کلیه پیشنهادات مختار است .
۱۱- سایر اطلاعات و جزئیات در متن اسناد مزایده در سامانه ستاد موجود می باشد و جهت اطلاعات بیشتر با شماره تماس ۳۳۵۹۰۰۷۲-۰۲۱ داخلی ۱۱۱ تماس حاصل فرمائید.

تاریخ انتشار نوبت اول: ۱۴۰۴/۰۸/۲۸
تاریخ انتشار نوبت دوم: ۱۴۰۴/۰۹/۰۵

حسین ترکاشوند شهردار قیامدشت

آگهی مناقصه عمومی- تجدید شده (یک مرحله ایی همزمان با ارزیابی کیفی)

شناسه آگهی: ۲۰۵۸۱۸۶

واگذاری امور حفظ و نگهداری فضای سبز شهرداری آبیک و شهرک های تابعه

شهرداری آبیک در نظر دارد به استناد مجوز رسمی شورای اسلامی شهرآبیک به شماره ۱۴۰۴/۱۱۰/۳۸۴مورخ ۱۴۰۴/۰۵/۱۴و صورتجلسه هیات عالی معاملات شهرداری آبیک به شماره ۲۳/۲۰۸۱۷/ش مورخ ۱۴۰۴/۰۹/۰۲ تجدید مناقصه عمومی واگذاری امور حفظ و نگهداری فضای سبز شهرداری آبیک و شهرک های تابعه را از طریق سامانه تدارکات الکترونیکی دولت برگزار نماید .کلیه مراحل برگزاری تجدید مناقصه از دریافت اسناد مناقصه تا ارائه پیشنهاد مناقصه گران و بازگشایی پاکت ها از طریق درگاه سامانه تدارکات الکترونیکی دولت (ستاد) به آدرس www.setadiran.ir انجام خواهد شد .

زمان انتشار در سایت: ۱۴۰۴/۰۹/۰۵ ساعت ۰۹:۰۰
مهلت دریافت اسناد مناقصه : ۱۴۰۴/۰۹/۱۲ ساعت ۱۴:۳۰
آخرین مهلت ارسال پیشنهاد قیمت: ۱۴۰۴/۰۹/۲۴ ساعت ۱۴:۳۰
زمان بازگشائی: ۱۴۰۴/۰۹/۲۵ ساعت ۱۵:۰۰

برگزاری تجدید مناقصه صرفا از طریق سامانه تدارکات الکترونیکی دولت می باشد و کلیه مراحل فرآیند تجدید مناقصه شامل خرید و دریافت اسناد تجدید مناقصه (در صورت وجود هزینه مربوطه)، پرداخت تضمین شرکت در مناقصه (ودیعه)، ارسال پیشنهاد قیمت و اطلاع از وضعیت برنده بودن مناقصه گران محترم از این طریق امکان پذیر می باشد.
کلیه اطلاعات موارد مربوطه در برد اعلان عمومی سامانه مناقصه ، قابل مشاهده، بررسی و انتخاب می باشد.
علاقه مندان به شرکت در تجدیدمناقصه می بایست جهت ثبت نام و دریافت گواهی الکترونیکی(توکن) با شماره های ذیل تماس حاصل نمایند:
مرکز پشتیبانی و راهبری سامانه: ۴۱۹۳۴-۰۲۱ اطلاعات تماس دفاتر ثبت نام استانها، در سایت سامانه (www.setadiran.ir) بخش« ثبت نام/پروفایل مناقصه گر» موجود است.
شرکت کنندگان در تجدید مناقصه می بایستی سپرده شرکت در مناقصه را بصورت ضمانتنامه بانکی یا واریز نقدی به حساب سپرده شماره (۳۱۰۰۰۰۲۳۵۵۰۰۳) نزد بانک ملی به نام شهرداری آبیک به میزان و شرح مندرج در اسناد واریز نمایند.
متقاضیان می بایست ضمن بارگزاری تصاویر فیش واریزی یا ضمانت نامه بانکی اصل نسخ مربوط به رسید صاحب حساب را در پاکت دربسته تا قبل از سررسید مهلت ارائه پیشنهاد قیمت در سامانه ستاد به واحد دبیرخانه شهرداری واقع در ساختمان اداری شهرداری آبیک به آدرس آبیک – بلوار طالقانی –شهرداری آبیک تحویل و رسید دریافت نمایند.
هزینه انتشار آگهی بر عهده برنده مناقصه می باشد .
شرکت در مناقصه به منزله قبول تمام شروط و مقررات می با شد .
سایر اطلاعات و جزئیات مربوطه در اسناد مناقصه موجود می با شد .
در روند تجدیدمناقصه با توجه به همزمان بودن ارزیابی کیفی، ابتدا پاکات ارزیابی شرکت کنندگان بازگشایی و در صورت کسب امتیاز لازم پاکات الف – ب و ج شرکت کنندگان برابر مقررات توسط اعضای کمیسیون مفتوح خواهد گردید .

سعید وزیری نژاد – شهردار آبیک

فراخوان ارزیابی کیفی

نوبت اول

شناسه آگهی : ۲۰۵۲۵۴۴

شرکت پالایش نفت آبادان در نظر دارد مناقصه مشروحه ذیل را از طریق سامانه تدارکات الکترونیک دولت برگزار نماید، کلیه مراحل برگزاری تشریفات مناقصه از دریافت اسناد ارزیابی کیفی و سایر مراحل بعدی مناقصه از طریق درگاه سامانه تدارکات الکترونیکی دولت به آدرس WWW.SETADIRAN.IR انجام خواهد شد

ردیف	شماره مناقصه در دستگاه مناقصه گزار	شماره فراخوان	موضوع	محل اجرا	مدت	مبلغ برآورد پایه به ریال	مبلغ تضمین شرکت در مناقصه به ریال	برنامه زمان بندی مراحل مناقصه
۱	مناقصه عمومی شماره ۸۷/۰۴	۲۰۰۴۰۹۲۱۷۹۰۰۰۶۴۰	بازسازی پل ارتباطی بین مخازن ۸۵ و ۸۴ ناحیه‌ساحلی بندرصادراتی ماهشهر	بندرصادراتی ماهشهر	۱۰ ماه و ۷ روز	۳۱,۲۵۳,۲۷۱,۹۴۱	۱,۵۶۳,۰۰۰,۰۰۰	الف- مهلت دریافت اسناد ارزیابی کیفی از سامانه ستاد از تاریخ ۱۴۰۴/۰۹/۰۴ لغایت ۱۴۰۴/۰۹/۱۵. ب- مهلت ارسال پاسخ استعلام: مورخ ۱۴۰۴/۰۹/۳۰

تاریخ انتشار نوبت اول: ۱۴۰۴/۰۹/۰۵ تاریخ انتشار نوبت دوم: ۱۴۰۴/۰۹/۰۸

شرکت پالایش نفت آبادان

آگهی فراخوان مناقصه عمومی دو مرحله ای یکپارچه

نوبت اول

شناسه آگهی : ۲۰۵۷۶۲۰

شرکت مجتمع گاز پارس جنوبی پالایشگاه سوم در نظر دارد اقلام مورد نیاز خود را با شرایط ذیل بصورت برگزاری مناقصهٔ عمومی دو مرحله ای از طریق سامانه تدارکات الکترونیکی دولت (سامانه ستاد) تامین نماید:

شماره فراخوان در سامانه ستاد ایران	۲۰۰۴۰۹۶۴۳۳۰۰۰۰۴۳
شماره مناقصه و تقاضا	تقاضای ۴۰۳۴۴۰۳۵۱۸ مناقصه شماره R3NI۰۳/۰۳۹
موضوع مناقصه/ شرح مختصر اقلام درخواستی	پمپ تزریق بوتان و پروپان
مبلغ تضمین شرکت در فرایند ارجاع کار	۷/۱۲۵/۰۰۰/۰۰۰ریال
نوع تضمین شرکت درفرایند ارجاع کار	تضمین شرکت در فرایند ارجاع کار بصورت یکی از تضامین قابل قبول وفق آیین نامه تضمین شماره ۱۲۳۴۰۲/ت۵۰۶۵۹ ه مورخ ۹۴/۰۹/۲۲ هیات وزیران و مطابق شرایط مندرج در سامانه ستاد می باشد که می‌بایست قبل از تاریخ گشایش پاکتها به صورت فیزیکی تسلیم خریدار شود و در سامانه نیز بارگذاری گردد.
مبلغ برآوردی مناقصه	۱۴۲/۵۰۰/۰۰۰/۰۰۰ ریال
آخرین مهلت دریافت اسناد ارزیابی کیفی , اسناد و سایر پاکتهای مناقصه در سامانه ستاد	5 روز پس از درج نوبت دوم آگهی در صفحه اعلان عمومی سامانه ستاد ایران می باشد.
آخرین مهلت بارگذاری و ارسال مستندات ارزیابی کیفی،فنی ،مالی و سایر اسناد مناقصه (رزومه) در سامانه ستاد	ظرف مدت ۱۴ روز پس از انقضای مهلت دریافت اسناد می باشد.
آدرس مناقصه گزار	استان بوشهر- شهرستان عسلویه- شرکت مجتمع گاز پارس جنوبی- پالایشگاه سوم- اداره تدارکات کالا – واحد خرید

بدیهی است کلیه فرآیند برگزاری مناقصه الکترونیکی از طریق درگاه سامانه تدارکات الکترونیکی دولت (سامانه ستاد) به نشانی: WWW.SETADIRAN.IR انجام می پذیرد وبه پیشنهاد های خارج از سامانه ستاد هیچگونه ترتیب اثری داده نخواهد شد و مناقصه گران بایستی نسبت به ثبت نام در سامانه ستاد و دریافت گواهی امضاء الکترونیکی اقدام نمایند.

تاریخ انتشار نوبت اول: ۱۴۰۴/۰۹/۰۵ تاریخ انتشار نوبت دوم: ۱۴۰۴/۰۹/۰۸

روابط عمومی شرکت مجتمع گاز پارس جنوبی

با ایلنا همراه شوید
خبرگزاری کار ایران «ایلنا»
ILNA